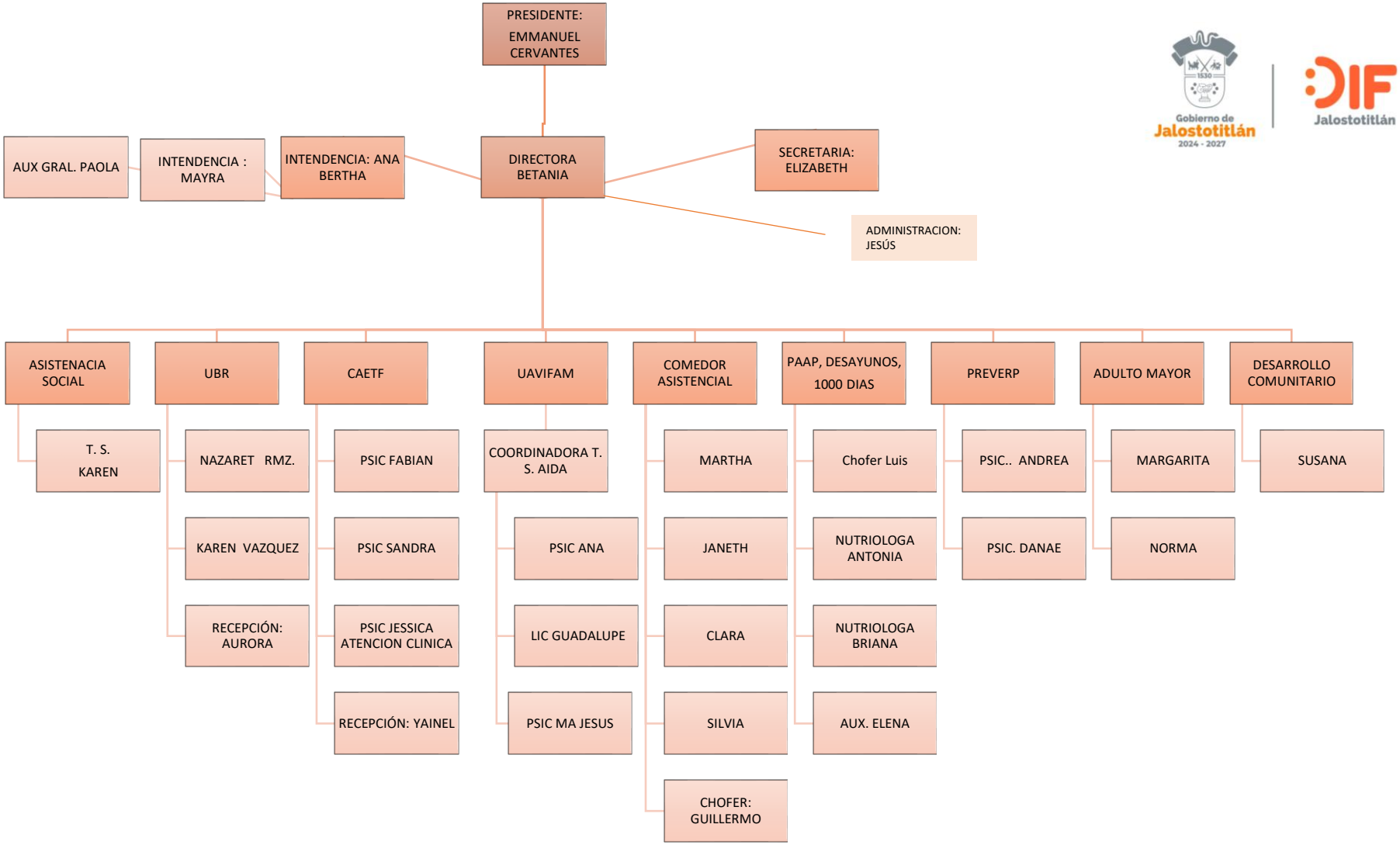
PRESIDENTE: EMMANUEL CERVANTES
AUX GRAL. PAOLA
INTENDENCIA : MAYRA
INTENDENCIA: ANA BERTHA
DIRECTORA BETANIA
SECRETARIA: ELIZABETH
ADMINISTRACION: JESÚS
ASISTENACIA SOCIAL
UBR
CAETF
UAVIFAM
COMEDOR ASISTENCIAL
PAAP, DESAYUNOS, 1000 DIAS
PREVERP
ADULTO MAYOR
DESARROLLO COMUNITARIO
T. S. KAREN
NAZARET RMZ.
KAREN VAZQUEZ
RECEPCIÓN: AURORA
PSIC FABIAN
PSIC SANDRA
PSIC JESSICA ATENCION CLINICA
RECEPCIÓN: YAINEL
COORDINADORA T. S. AIDA
PSIC ANA
LIC GUADALUPE
PSIC MA JESUS
MARTHA
JANETH
CLARA
SILVIA
CHOFER: GUILLERMO
Chofer Luis
NUTRIOLOGA ANTONIA
NUTRIOLOGA BRIANA
AUX. ELENA
PSIC.. ANDREA
PSIC. DANAE
MARGARITA
NORMA
SUSANA